

# 「智慧化校園餐飲服務平臺」功能優化

## 111 年度第十次研商會議紀錄

會議時間	111 年 12 月 30 日(星期五) 14:00-15:00		
會議連結	會議軟體：Webex 會議連結： <a href="https://nckucc.webex.com/meet/z11006026">https://nckucc.webex.com/meet/z11006026</a>		
會議主持人	國立成功大學人工智能數位轉型研究中心 王振興主任	記錄	馮葶昀

### 壹、 主席致詞

#### 一、 後續規劃事項

1. 112 年度「智慧化校園餐飲服務平臺」功能優化研商會議預計調整為上下半年各辦理一場。
2. 食登平臺 2.0 與智餐平臺整併時程規劃：
  - (1) 智餐截止客製化需求蒐集 (112/2/28)：縣市優化會議截止需求蒐集，截止前蒐集之項目則持續優化。
  - (2) 智餐全功能併入食登 2.0 (112/9/1)：智餐所有功能完整納入食登 2.0，並引導用戶使用食登 2.0。
  - (3) 智餐終止支援服務 (113/1/31)：智餐終止提供所有支援及服務。

### 貳、 工作報告

#### 一、 優化項目開發進度報告

1. 累計至111年10月28日，會議中決議之優化需求共75項，已完成70項優化需求開發。
2. 自111年10月28日至111年12月29日截止，共新增完成10項優化需求開發，詳如下表：

優化項目之詳細開發進度(10月28日至12月29日)說明表

縣市	提案優化內容	優化完成狀態
新竹市	食登平臺2.0供餐作業之驗收頁面新增複製食材功能。	已於111/12/15完成上線
新竹市	食登平臺2.0供餐作業之驗收頁面新增欄位登打功能。	已於111/12/15完成上線
新竹市	智餐 APP 於「請選擇欲拍攝照片之種類」小視窗顯示食材名稱。	已於111/11/24完成上線
新竹市	調整新竹市客製化驗收表單。	已於111/12/22完成上線
嘉義縣、 高雄市	食登平臺主管機關之不供餐設定的單校設定及多校設定頁面新增關鍵字搜尋功能。	已於111/12/22完成上線
高雄市	智餐平臺高雄客制化月菜單匯出報表之熱量欄位帶入修正熱量。	已於111/12/1完成上線
宜蘭縣	智餐 APP 提醒功能：份數是否正確原為紅色字體，建議改成藍色字體，跟其他錯誤訊息有所區別。	已於111/11/24完成上線
花蓮縣	食登平臺2.0供餐作業之驗收頁面新增「當日章 Q 資料是否符合請領」功能。	已於111/12/8完成上線
成大團隊	優化食登平臺每月5日前的補登申請流程。	已於111/12/1完成上線
成大團隊	取消智餐平臺、食登平臺2.0智慧化菜單轉換系統之「進貨日期」、「供應商」欄位之必填檢核，於資料公開時再行檢核。	已於111/12/8完成上線

二、 本月各縣市提案統計如下表：

縣市	優化提案數	確定優化數	待討論優化數	未排入優化數
高雄市	4	0	3	1
澎湖縣	1	0	1	0
中華民國餐盒食品商業同業公會 全國聯合會	1	1	0	0
合計	6	1	4	1

三、 本月各縣市優化排程如下表：

縣市	優化項目	排程日期
中華民國餐盒食品商業同業公會 全國聯合會	新增於智餐/食登2.0，查詢「當日章Q是否符合請領」所有學校清單。	2023/3/9
澎湖縣	客製化智餐菜單匯出格式。	2023/2/2

四、 本月各縣市未列入優化排程如下表：

縣市	提出優化項目	未排入優化原因
高雄市	於智餐平臺之驗收頁面新增「總退餐人數」欄位，即可變更章Q核算系統的總人數。	可於「用餐人數維護」頁面調整當日人數。

## 參、 討論事項

**案由一：建議優化智餐平臺 APP 驗收畫面，提請討論。**(提案單位：高雄市)

**說明：**建議智餐平臺 APP 驗收食材畫面可將已驗收之食材項目自動移到最後一筆，未驗收之食材可自動往前移位，以減少需一直向下滑選之困擾，方便確認未驗收之食材項目。

**決議：**會後由團隊內部進一步討論與規劃，再將預覽畫面提供高雄市確認。

**案由二：建議優化智餐平臺 APP 人數設定頁面，提請討論。**(提案單位：高雄市)

**說明：**建議於智餐平臺 APP 人數設定頁面中增設「全部學校」之選項，可一次輸入所有供應學校之人數並存檔，以減少各校需個別開啟及分別設定人數之時間耗費。

**決議：**會後由團隊內部進一步討論與規劃，再將預覽畫面提供高雄市確認。

**案由三：建議優化智餐平臺食譜基本資料之供餐學校欄位，提請討論。**(提案單位：高雄市)

**說明：**建議智餐平臺食譜基本資料之供餐學校欄位可以自行點選單校（只供應自己 1 間學校）或全部學校（除自己學校外，有供應其他學校）。建立食譜資料時，則可依照單校或是全部學校進行食譜資料之更新。



決議：會後由團隊內部進一步討論與規劃，再將預覽畫面提供高雄市確認。

案由四：建議優化智餐平臺匯出菜單之格式，提請討論。(提案單位：澎湖縣)

說明：因應偏鄉中央廚房專案，每日提供6道餐食(1主食1主菜2副菜1湯1點心)即可申請補助，希望優化智餐平臺匯出菜單格式，增加以下欄位：教職員工數、學生數、每日補助與小計，以方便學校作業。

澎湖縣馬公市馬公國中											
111年10月份午餐食譜(葷)及午餐菜單差額申請表											
日期	星期	主食	主菜	副菜一	副菜二	湯品	附餐	教職員工數	學生數	專案補助	小計
10/3	一	小米飯	匈牙利嫩肉	三杯滷味	青菜	好彩頭湯	蘋果				
10/4	二	糙米飯	黑胡椒洋蔥雞	安東燒肉	青菜	酸辣湯	冰心地瓜				
10/5	三	地瓜飯	薑汁燒肉	玉米雞丁	青菜	白菜味噌湯	香蕉				
10/6	四	糙米飯	泰式鮭魚圈	油腐肉燥	青菜	肉羹湯	全脂保久乳				
10/7	五	燕麥飯	日式燒肉	蜜汁豆干	青菜	玉米肉末湯	芭樂				
10/11	二	地瓜飯	海苔滷肉	番茄炒蛋	青菜	黃瓜雞湯	綜合堅果				
10/12	三	義大利麵	香酥雞翅	白醬什錦	青菜	玉米濃湯	柳丁				
10/13	四	糙米飯	椒鹽魚條	洋葱香喜燒肉絲	青菜	綠豆珍珠	全脂保久乳				
10/14	五	燕麥飯	三杯雞	鐵板豆腐	青菜	海菜蛋花湯	香蕉				
10/17	一	紅藜飯	春川炒雞	玉米炒蛋	青菜	黃瓜菇湯	蘋果				
10/18	二	糙米飯	五香肉燥	三色雞丁	青菜	鮮味海芽湯	豆漿				
10/19	三	燕麥飯	香酥雞腿	柴魚燒大蝦	青菜	甜蔥味噌湯	橘子				
10/20	四	地瓜飯	麻油肉片	西班牙炒蛋	青菜	肉羹麵線湯	全脂保久乳				
10/21	五	糙米飯	蔥燒雞	塔香紫血	青菜	冬瓜排骨湯	香蕉				
10/24	一	小米飯	蘑菇豬柳	三杯雞	青菜	海菜蛋花湯	橘子				
10/25	二	糙米飯	咖哩雞	蒙古炒肉	青菜	黃瓜貢丸湯	牛奶麵包				
10/26	三	烏龍麵	炸醬	滷什錦	青菜	酸辣湯	香蕉				
10/27	四	糙米飯	辣香雞翅	媽媽上樹	青菜	蜜薯甜湯	全脂保久乳				
10/28	五	燕麥飯	酥炸肉排	三彩炒蛋	青菜	金菇味噌湯	蘋果				
10/31	一	紅藜飯	筍乾燒肉	番茄炒蛋	青菜	黃瓜雞湯	橘子				
填表人核章								校長核章			

決議：本案先針對澎湖縣客製化智餐菜單匯出格式，由系統帶入供餐人數設定中之教職員、學生葷食人數，而每日補助及小計於會後再與國教署或澎湖縣討論相關作法。

#### 肆、臨時動議

臨時動議一：食登平臺 2.0 外部顯示畫面之版面配置調整，提請討論。(提案單位：花蓮縣)

說明：有關食登平臺 2.0 外部顯示畫面之版面配置，建議將食材明細版面變大，較不重要的六大類份數之版面變小(或是移到其他地方)，提請討論。

教育部校園食材登錄平臺 2.0

網站導覽 公告訊息 飲食教育專區 三章-Q專區 計畫網站 API服務 申請帳號

## 方案一

查詢欄

縣市 請選擇縣市 區域 請選擇區域 學校院所 全部 日期 2021/09/16 查詢

午餐

食譜資訊-小米飯 調味料資訊

OO市OO區OO國小 2021/09/16 午餐 供餐型態

全穀雜糧類	0份	蔬菜類	0份	乳品類	0份
豆魚蛋肉類	0份	水果類	0份	熱量	0卡
油脂與堅果種子類	0份				

食材	製造商	驗證章Q或原料產地(國)	供應商
1 小米	-	-	FDA 〇〇商行
2 小米	-	-	FDA 〇〇商行
3 小米	-	-	FDA 〇〇商行
4 小米	-	-	FDA 〇〇商行
5 小米	-	-	FDA 〇〇商行
6 小米	-	-	FDA 〇〇商行

供餐者/學校資訊

臺南市北門區北門國小  
臺南市北門區北門里舊埕3號

系統操作過程有任何問題，請來信至客服信箱：foodsafety@email.ncku.edu.tw或客服電話：(06)2096155分機53、54

教育部校園食材登錄平臺 2.0 最佳瀏覽環境為Chrome 隱私權宣告 無障礙標準 2.0

教育部校園食材登錄平臺 2.0

網站導覽 公告訊息 飲食教育專區 三章-Q專區 計畫網站 API服務 申請帳號

## 方案二

查詢欄

縣市 請選擇縣市 區域 請選擇區域 學校院所 全部 日期 2021/09/16 查詢

午餐

食譜資訊-小米飯 調味料資訊

OO市OO區OO國小 2021/09/16 午餐

營養素

供餐者/學校資訊：〇〇國小

全穀雜糧類	0份	蔬菜類	0份	乳品類	0份
豆魚蛋肉類	0份	水果類	0份	熱量	0卡
油脂與堅果種子類	0份				

食材	製造商	驗證章Q或原料產地(國)	供應商
-	-	-	FDA 〇〇商行
-	-	-	FDA 〇〇商行
-	-	-	FDA 〇〇商行
-	-	-	FDA 〇〇商行
-	-	-	FDA 〇〇商行
6 小米	-	-	FDA 〇〇商行

供餐者/學校資訊

臺南市北門區北門國小  
臺南市北門區北門里舊埕3號

系統操作過程有任何問題，請來信至客服信箱：foodsafety@email.ncku.edu.tw或客服電話：(06)2096155分機53、54

教育部校園食材登錄平臺 2.0 最佳瀏覽環境為Chrome 隱私權宣告 無障礙標準 2.0

決議：依據會議中各縣市提出之意見，會後已由團隊內部調整方案文字及設計方案三，並於會後提供決議表單連結，待各縣市表決。

伍、散會(14:57)

# 「智慧化校園餐飲服務平臺」之功能優化研商會議

## 發言紀要

發言人	發言內容摘要
教育部國民及學前教育署 張湘翎 科員	針對案由四，與澎湖縣許營養師討論客製化表單的欄位及金額計算問題。
基隆市政府教育處 曾揚峻 營養師	1. 針對臨時動議一，提出「營養素」是否可以修改為「六大類食物份數及熱量」？ 2. 有關不供餐日，是否由團隊統一預設？
新北市政府教育局 渠思晉 輔導員	針對臨時動議一，提出營養素名詞及營養基準採用的建議。
高雄市政府教育局 郭怡伶 營養師	針對臨時動議一，詢問方案二的營養素小視窗是否可以拖動？或者是否可以新增方案三，放在食譜資訊旁變成第二個頁籤？
高雄市左營區新民國小 蘇晉慧 營養師	詢問營養素的計算方式。
澎湖縣政府教育處 許靜宜 營養師	針對案由四，提出希望可以客製化表單的原因。
國立成功大學 人工智能數位轉型研究中心 張嘉茜 專案經理	1. 關於不供餐日設定，國教署已統一回覆，團隊已依指示預設明年度的國定例假日不供餐，再請各縣市使用者依據各校行事曆確認及調整不供餐日設定。 2. 回覆高雄市蘇營養師，營養素的計算方式會後團隊會再聯繫確認。

# 附件一、出席人員表(線上會議)

會議資訊  
正在發言：undefined王振興(共同主持人) 100%

佈局

參加者 (46)

成大 我

undefined王振興  
共同主持人

79蘇晉慧

1845148797

中正國小賴...  
中華民國餐...  
嘉義市政府...  
嘉義縣政府...  
四湖國小營...  
基隆市教育...  
宜蘭縣教育處...  
屏東縣教育...  
張嘉茜

教育部國民及學前教育署  
「智慧化校園餐飲服務平臺」  
功能優化研商會議

國立成功大學  
人工智能數位轉型研究中心  
創新數位內容研究中心  
王振興 特聘教授

2022/12/29

會議資訊  
正在檢視 Sally 的螢幕 100%

佈局

參加者 (46)

成大 我

undefined王振興  
共同主持人

79蘇晉慧

1845148797

張湘翎  
彰化縣政府  
彰化縣政府...  
彰化縣政府...  
文澳國小...  
新北市教育...  
新北市教育...  
新竹市北門...  
新竹市高峰...

教育部國民及學前教育署  
「智慧化校園餐飲服務平臺」  
功能優化研商會議

國立成功大學  
人工智能數位轉型研究中心  
創新數位內容研究中心  
王振興 特聘教授

2022/12/29

會議資訊  
正在檢視 Sally 的螢幕 100%

佈局

參加者 (46)

成大 我

undefined王振興  
共同主持人

79蘇晉慧

1845148797

林怡君  
樟湖生態國...  
樟湖生態國...  
洪勝美  
澎湖縣 將...  
澎湖縣政府...  
澎湖縣望安...  
澎湖縣望安...  
澎湖縣花嶼...  
澎湖縣志...

教育部國民及學前教育署  
「智慧化校園餐飲服務平臺」  
功能優化研商會議

國立成功大學  
人工智能數位轉型研究中心  
創新數位內容研究中心  
王振興 特聘教授

2022/12/29



「智慧化校園餐飲服務平臺」之功能優化研商會議  
(線上會議)

出席人員

單位	姓名	職稱
教育部國民及學前教育署	張湘翎	科員
基隆市政府教育處	曾揚峻	商借教師
臺北市府教育局	賴盈岑	科員
新北市政府教育局	渠思晉	輔導員
新竹市政府教育處	林怡君	營養師
新竹市東區高峰國小	鄭妃吟	營養師
新竹市北區北門國小	王小瑜	營養師
新竹縣政府教育處	蔡惠卿	營養師
苗栗縣政府教育局	楊瓊慧	營養師
臺中市政府教育局	郭彥伶	營養師
彰化縣政府教育處	黃美聯	營養師
南投縣政府教育處	洪佳靖	營養師
雲林縣二崙鄉義賢國小	張友薰	專案經理人
雲林縣大埤鄉嘉興國小	丁意璇	營養師
雲林縣四湖鄉四湖國小	許芳慈	營養師
雲林縣古坑鄉永光國小	曾正雄	營養師

雲林縣虎尾鎮立仁國小	范鳳鈺	營養師
雲林縣麥寮鄉麥寮國小	許琍菁	專案經理人
雲林縣臺西鄉臺西國中	丁偃苓	營養師
雲林縣古坑鄉樟湖生態國中小	陳家雯	午餐秘書
嘉義市政府教育處	鄭又絃	營養師
嘉義縣政府教育處	吳佩頤	營養師
嘉義縣政府教育處	王秋敏	營養師
臺南市政府教育局	陳怡伶	營養師
臺南市政府教育局	陳品均	營養師
臺南市中西區協進國小	鄭佩筑	營養師
高雄市政府教育局	郭怡伶	營養師
高雄市三民區民族國小	陳雅貴	營養師
高雄市仁武區仁武國小	許淳善	營養師
高雄市旗津區旗津國小	洪勝美	營養師
高雄市左營區新民國小	蘇晉慧	營養師
屏東縣政府教育處	林雅莉	營養師
宜蘭縣政府教育處	李羿瑩	營養師
花蓮縣政府教育處	張韶容	營養師
臺東縣政府教育處	范怡雯	約用人員

澎湖縣政府教育處	許靜宜	營養師
澎湖縣馬公市中正國小	黃玉伶	午餐秘書
澎湖縣馬公市文澳國小	胡芳瑩	午餐秘書
澎湖縣馬公市馬公國中	周慧娟	營養師
澎湖縣白沙鄉中屯國小	吳品昀	午餐秘書
澎湖縣白沙鄉赤崁國小	李玉瑩	護理師兼午餐秘書
澎湖縣白沙鄉烏嶼國小	陳彥芃	教師兼午餐秘書
澎湖縣望安鄉花嶼國小	呂家奇	午餐秘書
澎湖縣望安鄉望安國小	葉嘉華	專案經理人
澎湖縣望安鄉將軍國小	陳雅欣	午餐專員
中華民國營養師公會全國聯合會	賴君亞	營養師
中華民國餐盒食品商業同業公會全國聯合會	葉心儀	副秘書長
國立成功大學	王振興	特聘教授
國立成功大學	盧思丞	博士後研究員
國立成功大學	黃莎莉	營養師
國立成功大學	張嘉茜	專案經理
國立成功大學	劉庭好	專案經理
國立成功大學	林芷卉	專案經理
國立成功大學	馮葶昀	專案經理

## 附件二、會議簡報

<p style="text-align: center;">             教育部國民及學前教育署              「智慧化校園餐飲服務平臺」              功能優化研商會議         </p> <p style="text-align: center;">             國立成功大學              人工智能數位轉型研究中心              創新數位內容研究中心              王振興 特聘教授         </p> <p style="font-size: small;">2022/12/30 版權所有 翻印必究 1</p>	<p style="text-align: center;">[ 報告後續規劃事項 ]</p> <ol style="list-style-type: none"> <li>112年度「智慧化校園餐飲服務平臺」功能優化研商會議預計調整為上下半年各辦理一場。</li> <li>食登平臺2.0與智餐平臺整併時程規畫</li> </ol> <p style="font-size: small;">2022/12/30 版權所有 翻印必究 2</p>																																								
<p style="text-align: center;"><b>食登平臺2.0與智餐平臺整併時程規畫</b></p> <p>智餐截止客製化需求蒐集(112/2/28)</p> <p>智餐全功能併入食登2.0(112/9/1)</p> <p>112年      113年      114年</p> <p>智餐終止支援服務(113/1/31)</p> <ol style="list-style-type: none"> <li>1. 智餐截止客製化需求蒐集(112/2/28)：縣市優化會議截止需求蒐集，截止前蒐集之項目則持續優化。</li> <li>2. 智餐全功能併入食登2.0(112/9/1)：智餐所有功能完整納入食登2.0，並引導用戶使用食登2.0。</li> <li>3. 智餐終止支援服務(113/1/31)：智餐終止提供所有支援及服務。</li> </ol> <p style="font-size: small;">2022/12/30 版權所有 翻印必究 4</p>	<p style="text-align: center;"><b>縣市提出優化項目統計</b></p> <table border="1"> <thead> <tr> <th>年份</th> <th>月份</th> <th>優化項目數</th> <th>已開發完成數</th> <th>未開發完成數</th> </tr> </thead> <tbody> <tr> <td rowspan="2">110年</td> <td>9-12月優化會議</td> <td>33</td> <td>33</td> <td>0</td> </tr> <tr> <td>1-4月優化會議</td> <td>16</td> <td>16</td> <td>0</td> </tr> <tr> <td rowspan="5">111年</td> <td>5月優化會議</td> <td>6</td> <td>5</td> <td>1</td> </tr> <tr> <td>6月優化會議</td> <td>4</td> <td>4</td> <td>0</td> </tr> <tr> <td>7月優化會議</td> <td>3</td> <td>2</td> <td>1</td> </tr> <tr> <td>8月優化會議</td> <td>2</td> <td>1</td> <td>1</td> </tr> <tr> <td>10月優化會議</td> <td>11</td> <td>9</td> <td>2</td> </tr> <tr> <td colspan="2" style="text-align: center;">總計</td> <td>75</td> <td>70</td> <td>5</td> </tr> </tbody> </table> <p style="font-size: small;">2022/12/30 版權所有 翻印必究 4</p>	年份	月份	優化項目數	已開發完成數	未開發完成數	110年	9-12月優化會議	33	33	0	1-4月優化會議	16	16	0	111年	5月優化會議	6	5	1	6月優化會議	4	4	0	7月優化會議	3	2	1	8月優化會議	2	1	1	10月優化會議	11	9	2	總計		75	70	5
年份	月份	優化項目數	已開發完成數	未開發完成數																																					
110年	9-12月優化會議	33	33	0																																					
	1-4月優化會議	16	16	0																																					
111年	5月優化會議	6	5	1																																					
	6月優化會議	4	4	0																																					
	7月優化會議	3	2	1																																					
	8月優化會議	2	1	1																																					
	10月優化會議	11	9	2																																					
總計		75	70	5																																					

本期(10/28~12/29)縣市提出優化新增完成項目共10項

項次	提出月份	縣 市	優 化 項 目	目前處理進度
1	111/5	成大團隊	優化食登平臺每月5日前的補登申請流程	已於111/12/01完成上線
2	111/10	新竹市	食登平臺2.0供餐作業之驗收頁面新增複製食材功能。	已於111/12/15完成上線
3	111/10	新竹市	食登平臺2.0供餐作業之驗收頁面新增欄位登打功能。	已於111/12/15完成上線
4	111/10	新竹市	智餐APP於「請選擇欲拍攝照片之種類」小視窗顯示食材名稱。	已於111/11/24完成上線
5	111/10	新竹市	調整新竹市客製化驗收表單。	已於111/12/22完成上線

2022/12/30

版權所有 翻印必究

5

本期(10/28~12/29)縣市提出優化新增完成項目共10項

項次	提出月份	縣 市	優 化 項 目	目前處理進度
6	111/10	嘉義縣、 高雄市	食登平臺主管機關之不供餐設定的單校設定及多校設定頁面新增關鍵字搜尋功能。	已於111/12/22完成上線
7	111/10	高雄市	智餐平臺高雄客制化月菜單匯出報表之熱量欄位帶入修正熱量。	已於111/12/01完成上線
8	111/10	宜蘭縣	智餐APP提醒功能：份數是否正確原為紅色字體，建議改成藍色字體，跟其他錯誤訊息有所區別。	已於111/11/24完成上線
9	111/10	花蓮縣	食登平臺2.0供餐作業之驗收頁面新增「當日章Q資料是否符合請領」功能。	已於111/12/8完成上線
10	111/10	成大團隊	取消智餐平臺、食登平臺2.0智慧化菜單轉換系統之「進貨日期」、「供應商」欄位之必填檢核，於資料公開時再行檢核。	已於111/12/8完成上線

2022/12/30

版權所有 翻印必究

6

本月各縣市提案統計

縣市	優化提案數	確定優化數	待討論優化數	未排入優化數
高雄市	4	0	3	1
澎湖縣	1	0	1	0
中華民國餐盒食品商業同業公會全國聯合會	1	1	0	0
合計	6	1	4	1

2022/12/30

版權所有 翻印必究

7

本月確定可優化項目

縣 市	提出優化項目
中華民國餐盒食品商業同業公會全國聯合會	新增於智餐/食登2.0，查詢「當日章Q是否符合請領」所有學校清單

2022/12/30

版權所有 翻印必究

8

## 本月未排入優化原因

縣市	提出優化項目	未排入優化原因
高雄市	於智餐平臺之驗收頁面新增「總退餐人數」欄位，即可變更章Q核算系統的總人數。	可於「用餐人數維護」頁面調整當日人數。

2022/12/30

版權所有 翻印必究

9

## 用餐人數維護操作教學

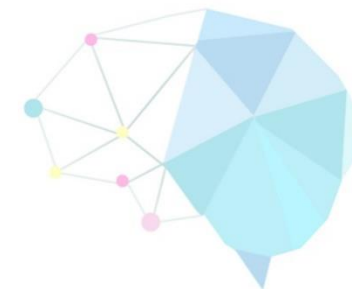

2022/12/30

Copyright © 2022 AHDT Center

10

## 用餐人數維護

1. 點選「設定」
2. 點選「供餐學校」
3. 勾選欲設定的學校
4. 點選「用餐人數維護」

2022/12/30

Copyright © 2022 AHDT Center

11

## 用餐人數維護

5. 選擇學校
6. 選擇日期區間
7. 點選「查詢」
8. 選擇欲修改的日期
9. 修改人數
10. 點選「✓」儲存

2022/12/30

Copyright © 2022 AHDT Center

12

**案由一：建議優化智餐平臺APP驗收畫面，提請討論。(提案單位：高雄市)**

說明：建議智餐平臺APP驗收食材畫面可將已驗收之食材項目自動移到最後一筆，未驗收之食材可自動往前移位，以減少需一直向下滑選之困擾，方便確認未驗收之食材項目。

- 目前排序方式：
- 1.相同採購類別
  - 2.相同食材名稱

**案由二：建議優化智餐平臺APP人數設定頁面，提請討論。(提案單位：高雄市)**

說明：建議於智餐平臺APP人數設定頁面中增設「全部學校」之選項，可一次輸入所有供應學校之人數並存檔，以減少各校需個別開啟及分別設定人數之時間耗費。



**案由三：建議優化智餐平臺食譜基本資料之供餐學校欄位，提請討論。(提案單位：高雄市)**

說明：建議智餐平臺食譜基本資料之供餐學校欄位可以自行點選學校(只供應自己1間學校)或全部學校(除自己學校外，有供應其他學校)。建立食譜資料時，則可依照單校或是全部學校進行食譜資料之更新。



**案由四：建議優化智餐平臺匯出菜單之格式，提請討論。(提案單位：澎湖縣)**

說明：因應偏鄉中央廚房專案，每日提供6道餐食(1主食1主菜2副菜1湯1點心)即可申請補助，希望優化智餐平臺匯出菜單格式，增加以下欄位：教職員工數、學生數、每日補助與小計，以方便學校作業。

澎湖縣馬公市公國中

111年10月份午餐食譜(蒙)及午餐菜單呈報申請表

日期	星期	菜名	數量	單位	備註	加餐	教職員工數	學生數	小計
10-1	一	小炒麵	100	份	肉燥飯糰	雞捲			
10-4	三	豬腳麵	100	份	安南雞肉	豬腳			
10-5	三	冬瓜麵	100	份	菜肉餛飩	菜肉			
10-8	四	豬腳麵	100	份	肉燥飯糰	雞捲			
10-9	五	滷肉飯	100	份	菜肉餛飩	菜肉			
10-11	日	滷肉飯	100	份	菜肉餛飩	菜肉			
10-12	日	滷肉飯	100	份	菜肉餛飩	菜肉			
10-13	一	豬腳麵	100	份	肉燥飯糰	雞捲			
10-14	二	滷肉飯	100	份	菜肉餛飩	菜肉			
10-17	一	小炒麵	100	份	肉燥飯糰	雞捲			
10-18	二	豬腳麵	100	份	安南雞肉	豬腳			
10-19	三	滷肉飯	100	份	菜肉餛飩	菜肉			
10-20	四	滷肉飯	100	份	菜肉餛飩	菜肉			
10-21	五	豬腳麵	100	份	肉燥飯糰	雞捲			
10-24	一	小炒麵	100	份	肉燥飯糰	雞捲			
10-25	二	豬腳麵	100	份	安南雞肉	豬腳			
10-26	三	滷肉飯	100	份	菜肉餛飩	菜肉			
10-27	四	滷肉飯	100	份	菜肉餛飩	菜肉			
10-28	五	豬腳麵	100	份	肉燥飯糰	雞捲			
10-31	一	小炒麵	100	份	肉燥飯糰	雞捲			

備註人員數

## 臨時動議一：食登外部顯示畫面之版面配置調整，提請討論。 (提案單位：花蓮縣)

說明：有關食登外部顯示畫面之版面配置，建議將食材明細版面變大，較不重要的六大類份數之版面變小(或是移到其他地方)，提請討論。



方案一

方案二

2022/12/30

版權所有 翻印必究

17



2022/12/30

版權所有 翻印必究

18



2022/12/30

版權所有 翻印必究

19

謝謝大家！

國立成功大學  
人工智能數位轉型研究中心  
創新數位內容研究中心

2022/12/30

版權所有 翻印必究

20